HD | 33
HUYGHE & DUBOIS REAL ESTATE

Doppelhaushälfte

129m² 4 Zimmer (s)
Ahn

1 120 000€

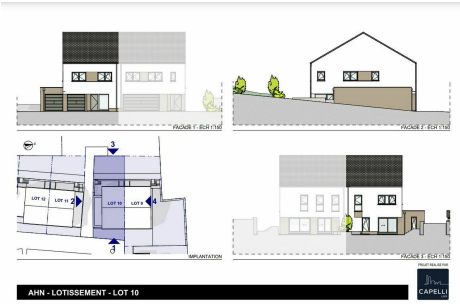

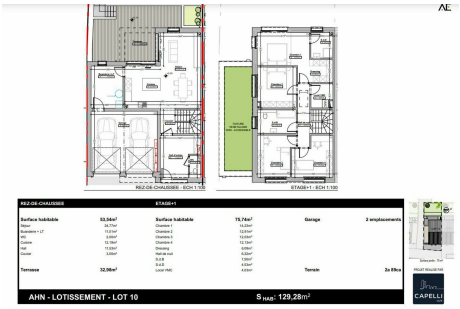

BESCHREIBUNG

HD33 Real Estate bietet Ihnen am Moselufer Einfamilienhäuser, Doppelhaushälften oder Reihenhäuser zum Verkauf im zukünftigen Zustand der Fertigstellung an. Das Projekt Millésime des Bauträgers Capelli Luxembourg SA, befindet sich in Ahn, Gemeinde Wormeldange. Die Gemeinde genießt einen erholsamen Lebensraum mit einer herrlichen Aussicht auf die grünen Hügel Deutschlands und ist nur 30 Minuten vom Kirchberg-Plateau entfernt. Los 10 ist eine Doppelhaushälfte mit einer Wohnfläche von 129.28 Quadratmetern, verteilt auf zwei Etagen, mit vier Schlafzimmern. Im Erdgeschoss befindet sich eine Eingangshalle mit Zugang zu einer separaten Toilette und einem Treppenhaus, das zur oberen Etage und dem 37 Quadratmeter großen Wohnzimmer mit offener Küche führt. Vom Wohnzimmer aus haben Sie Zugang zur 32 Quadratmeter großen Terrasse, die perfekt nach Südwesten ausgerichtet ist und somit von einer perfekten Sonneneinstrahlung profitiert. Der Küchenbereich umfasst außerdem einen 11 Quadratmeter großen Ra...

SPEZIFIKATIONEN

Anzahl der Zimmer : -
Schlafzimmer : 4
Oberfläche : 129m²
Nb. Badezimmer : 1
Einbauküche : Non

ENERGIEPASS

Huyghe - Dubois Sàrl

53, Boulevard Royal - 2nd Floor 2449
284 825 086
contact@hd33.lu
https://www.hd33.lu/de/detail-640