# Maison jumelée

142m² 4 Chambre(s)
Ahn

**969 000€**

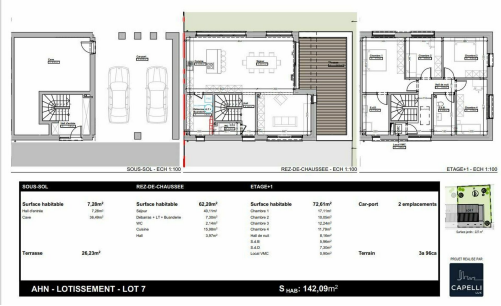

## DESCRIPTION DU BIEN

HD33 Real Estate vous propose à la vente en futur état d`achèvement des maisons unifamiliales, jumelées ou en bande, sur les rives de la Moselle. Offre limtée jusqu'au 31.12.204ce lot est ACTABLE immédiatement et la construction peut démarrer.Pour plus de renseignement veuillez s'il vous plaît contacter Monsieur Dino Backes (FR - ENG - LU- DE) au +3526613333370 ou Alban Huyghé (FR - ENG) au +352661705033 ou CONTACT@HD33.LULe projet Millésime du Constructeur Capelli Luxembourg SA, est situé à Ahn, commune de Wormeldange. La commune bénéficie d'un cadre de vie reposant, avec une magnifique vue sur les collines verdoyante Allemande, et à seulement 30 minutes du Plateau de Kirchberg. Le lot 7 est une maison jumelée, disposant d'une surface habitable de 142.09 mètres carrés, repartie sur trois étages, comprenant quatre chambres à coucher. Le rez-de-chaussée vous aurez à votre disposition, un hall d'entrée permettant d'accéder à l'escalier menant à l'étage supérieur, au vaste séjour de 56 mé...

## PASSEPORT ÉNERGÉTIQUE

## CARACTÉRISTIQUES

Nombre de pièces : -
Chambre(s) : 4
Surface : 142m²
Nb. de sdb : 1
Cuisine équipée : Non

**Huyghe - Dubois Sàrl**

**53, Boulevard Royal - 2nd Floor 2449**
**284 825 086**
**contact@hd33.lu**
**https://www.hd33.lu/detail-637**